

## अनुबंध

अनुबंध	विषय	पृष्ठ संख्या
I.	संगठनात्मक तालिका	60
II.	पशुपालन और डेयरी विभाग के लिए नियत किए गए विषयों की सूची	61
III.	पशुपालन और डेयरी विभाग के तहत आने वाले सम्बद्ध और अधीनस्थ कार्यालयों की सूची	62
IV.	दसवीं योजना, 2002-03, 2003-04 और 2004-05 के लिए आवंटन तथा व्यय	63
V.	बजट प्राक्कलन 2005-06 के लिए परिव्यय	65
VI.	पशुधन और कुक्कुट की कुल संख्या -2003 (पी)	67
VII.	प्रमुख पशुधन उत्पादों का उत्पादन- अखिल भारतीय	68
VIII.	वर्ष 1998-99 से 2003-04 के दौरान राज्य वार मत्स्य उत्पादन	69
IX.	मछली बीज का उत्पादन	70
X.	भारत का तटवर्ती मत्स्यिकी संसाधन	71
XI.	भारत का अंतर्देशीय जल संसाधन	72
XII.	पशुचिकित्सा संस्थानों का राज्यवार ब्यौरा	74
XIII.	पशुधन तथा पशुधन उत्पादों का आयात एवं निर्यात	75
XIV.	भारत में 2003 के दौरान पशुओं में ओ आई ई सूची क, सूची ख तथा पशुओं में अन्य रोगों की घटनाएं	77

पशुपालन और डेयरी विभाग में प्रभागीय कार्य  
आबंटन की संगठनात्मक तालिका

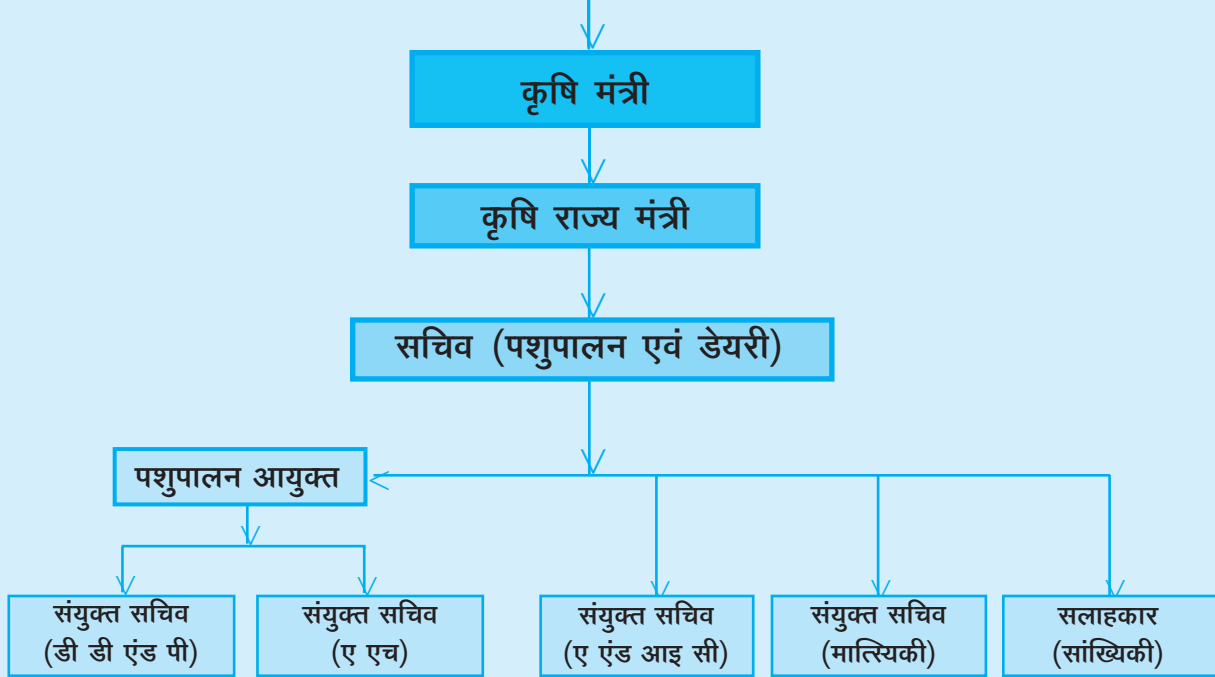

कार्य आबंटन

**संयुक्त सचिव(डी डी एंड पी)**

डेरी विकास, दिल्ली दुग्ध योजना, राष्ट्रीय डेयरी विकास बोर्ड और डेयरी प्रभाग से संबंधित सभी मामले, भेड़ और अश्व पशु, कुक्कुट, केन्द्रीय कुक्कुट विकास संगठन और मीट एवं मीट उत्पाद।

**संयुक्त सचिव(ए एंड आई सी)**

प्रशासन, सतर्कता, योजना समन्वय, संसद, व्यापार और कोडेक्स मामले, अंतर्राष्ट्रीय सहयोग, राजभाषा और सामान्य समन्वय

**संयुक्त सचिव( ए एच)**

एनपीसीबीबी, आहार और चारा, पशुधन स्वास्थ्य, केन्द्रीय गोपशु प्रजनन फार्म, केन्द्रीय चारा विकास संगठन, पशु स्वास्थ्य निदेशालय और पशुपालन प्रभाग से संबंधित सभी मामले।

**संयुक्त सचिव(मात्स्यिकी)**

मात्स्यिकी विकास और मात्स्यिकी प्रभाग से संबंधित सभी मामले।

**सलाहकार (सांख्यिकी)**

पशुपालन सांख्यिकी प्रभाग से संबंधित सभी मामले।

## पशुपालन और डेयरी विभाग के लिए नियत किए गए विषयों की सूची

### भाग-1

निम्नलिखित विषय भारत के संविधान की सातवीं अनुसूची की सूची-1 की परिधि में आते हैं:

1. उद्योग जहां तक उनका संबंध गोपशु आहार विकास है जिनका नियंत्रण संघ द्वारा संसद में पारित विधि द्वारा लोकहित में इस शर्त पर उपयुक्त घोषित किया गया हो कि इन उद्योगों के विकास के संबंध में पशुपालन और डेयरी विभाग के कार्य उनकी मांगों के निरूपण और लक्ष्यों के निर्धारण के कार्यक्षेत्र से बाहर न हों।
2. पशुधन, कुक्कुट और मात्स्यिकी विकास से संबंधित मामलों में अंतर्राष्ट्रीय संगठनों के साथ सम्पर्क और सहयोग।
3. पशुपालन गणना।
4. पशुपालन सांख्यिकी।
5. प्राकृतिक आपदाओं के कारण हुई पशुधन हानि से संबंधित विषय।
6. पशुधन आयात का विनियमन, पशु संगरोध और प्रमाणीकरण।
7. मत्स्यन और मात्स्यिकी (अंतर्देशीय, समुद्री और प्रादेशिक जल से बाहर)।
8. भारतीय मात्स्यिकी सर्वेक्षण, मुम्बई।

### भाग-2

निम्नलिखित विषय भारत के संविधान की सातवीं अनुसूची की सूची-3 में आते हैं:-

9. पशुचिकित्सा व्यवसाय।
10. पशुओं को प्रभावित करने वाले संक्रामक अथवा संसर्गजन्य रोगों अथवा कृमियों के एक राज्य से दूसरे राज्य में फैलाव को रोकना।
11. स्वदेशी नस्लों का परिवर्तन, पशुधन की स्वदेशी नस्लों के लिए केन्द्रीय पशुयूथ पुस्तक शुरू करना और उसका रख-रखाव।
12. विभिन्न राज्य उपक्रमों को सहायता देने की प्रणाली, राज्य एजेंसियों/सहकारी संघों के माध्यम से डेयरी विकास योजनाएं

### भाग-3

केन्द्र शासित प्रदेशों के लिए ऊपर भाग-1 तथा भाग-2 में उल्लिखित विषय जहां तक वे इन प्रदेशों में अस्तित्व में हैं तथा निम्नलिखित विषयों के साथ-साथ जो भारत के संविधान की सातवीं अनुसूची की सूची-2 में शामिल हैं:

13. स्टॉक का परीक्षण, रक्षा तथा सुधार करना और पशु, मछली और पक्षियों के रोगों की रोकथाम, पशुचिकित्सा प्रशिक्षण एवं प्रणाली।
14. कोर्ट्स ऑफ वाडर्स।
15. पशुधन, मछली और पक्षियों का बीमा।

### भाग-4

16. गोपशु उपयोग और वध से संबंधित मामले।
17. चारा विकास।

पशुपालन और डेयरी विभाग के तहत आने वाले सम्बद्ध और अधीनस्थ कार्यालयों की सूची

**1. पशुपालन प्रभाग**

1. केन्द्रीय पशु प्रजनन फार्म, धाम रोड, जिला सूरत (गुजरात)।
2. केन्द्रीय पशु प्रजनन फार्म, अंदेशनगर, जिला लखीमपुर, उत्तर प्रदेश।
3. केन्द्रीय पशु प्रजनन फार्म, सिमिलीगुड़ी, पोस्ट सुनाबेड़ा, (कोरापुट), उड़ीसा।
4. केन्द्रीय पशु प्रजनन फार्म, सूरतगढ़, राजस्थान।
5. केन्द्रीय पशु प्रजनन फार्म, चिपलिमा, पो0 बसन्तपुर, जिला सम्बलपुर, उड़ीसा।
6. केन्द्रीय पशु प्रजनन फार्म, पोस्ट अवाड़ी, अलामाधि, मद्रास-600052
7. केन्द्रीय पशु प्रजनन फार्म, पोस्ट हैस्सरघट्टा, बंगलौर (उत्तरी)।
8. केन्द्रीय हिमित वीर्य उत्पादन एवं प्रशिक्षण संस्थान, हैस्सरघट्टा, बंगलौर(उत्तरी)।
9. केन्द्रीय पशुयूथ पंजीयन योजना, डब्ल्यू-15, जगदीश कालोनी, रोहतक(हरियाणा)।
10. केन्द्रीय पशुयूथ पंजीयन योजना, डब्ल्यू-34, जी एन एम कालोनी, कृष्णगंज, अजमेर-305001
11. केन्द्रीय पशुयूथ पंजीयन योजना, 10, गौतम विहार सहकारी आवास समिति, उस्मानपुर, अहमदाबाद।
12. केन्द्रीय पशुयूथ पंजीयन योजना, संथापेट, आंगोले-523001, जिला प्रकाशम(आंध्र प्रदेश)।
13. क्षेत्रीय चारा उत्पादन एवं प्रदर्शन केन्द्र, नेताजी सुभाष सेनीटोरियम, कल्याणी जिला नाडिया(पश्चिम बंगाल)।
14. क्षेत्रीय चारा उत्पादन एवं प्रदर्शन केन्द्र, 48, राजबाग एक्सटेंशन, श्रीनगर(जम्मू एवं कश्मीर)।
15. क्षेत्रीय चारा उत्पादन एवं प्रदर्शन केन्द्र, सूरतगढ़ (राजस्थान)।
16. क्षेत्रीय चारा उत्पादन एवं प्रदर्शन केन्द्र, पोस्ट टैक्सटाइल मिल, हिसार(हरियाणा)।
17. क्षेत्रीय चारा उत्पादन एवं प्रदर्शन केन्द्र, जी.ए., 128/2, सैक्टर नं0 30, गांधीनगर (गुजरात)।
18. क्षेत्रीय चारा उत्पादन एवं प्रदर्शन केन्द्र, अवाड़ी, अलामाधि, मद्रास-600052
19. क्षेत्रीय चारा उत्पादन एवं प्रदर्शन केन्द्र, मामिडिपल्ली, वाया केशवगिरी, हैदराबाद-500005(आंध्र प्रदेश)।
20. वृहत चारा बीज फार्म, हैस्सरघट्टा, बंगलौर उत्तर।
21. पशु संगरोध एवं प्रमाणीकरण सेवा केन्द्र, दिल्ली गुडगांव रोड, कापसहेड़ा गांव, नई दिल्ली।
22. पशु संगरोध एवं प्रमाणीकरण सेवा केन्द्र, बेलिचेरी मेन रोड, पोस्ट पल्लीकरणी गांव, मद्रास-501302
23. पशु संगरोध एवं प्रमाणीकरण सेवा केन्द्र, गोपालपुरं गांव, पोस्ट गोपालपुर, जिला 24 परगना, पश्चिम बंगाल।
24. पशु संगरोध एवं प्रमाणीकरण सेवा केन्द्र, मुम्बई-400056
25. केन्द्रीय भेड़ प्रजनन फार्म, पत्र पेटी सं0 10, हिसार-125011(हरियाणा)।
26. केन्द्रीय कुक्कुट विकास संगठन, दक्षिण क्षेत्र, हैस्सरघट्टा, बंगलौर (उत्तर)।
27. केन्द्रीय कुक्कुट विकास संगठन, पूर्वी क्षेत्र, भुवनेश्वर-751022(उड़ीसा)।
28. केन्द्रीय कुक्कुट विकास संगठन, पश्चिमी क्षेत्र, आरे मिल्क कालोनी, मुम्बई।
29. केन्द्रीय कुक्कुट विकास संगठन, उत्तरी क्षेत्र, औद्योगिक क्षेत्र, चण्डीगढ़(हरियाणा)।
30. यादृच्छिक नमूना कुक्कुट निष्पादन प्रशिक्षण केन्द्र, 69/4, अर्बन एस्टेट, गुडगांव(हरियाणा)

**2. डेयरी विकास प्रभाग**

31. दिल्ली दुग्ध योजना, पश्चिमी पटेल नगर, नई दिल्ली-110008

**3. मात्स्यिकी प्रभाग**

32. केन्द्रीय मात्स्यिकी तटीय इंजीनियरिंग संस्थान, बंगलौर।
33. केन्द्रीय मत्स्य नौचालन एवं इंजीनियरिंग प्रशिक्षण संस्थान, कोचीन।
34. समेकित मात्स्यिकी परियोजना, कोचीन।
35. भारतीय मात्स्यिकी सर्वेक्षण, मुम्बई।
36. जलकृषि प्राधिकरण, 15, कस्तूरबा नगर, चेन्नई।

दसवीं योजना, 2002-03, 2003-04 और 2004-05 के लिए आवंटन तथा व्यय

(करोड़ रुपए में)

क्र. सं.	योजना का नाम	दसवीं योजना (2002-07)	बजट प्राक्कलन 02-03	व्यय 02-03	बजट प्राक्कलन 03-04	व्यय 03-04	बजट प्राक्कलन 04-05	संशोधित प्राक्कलन 04-05	व्यय 04-05 (31 जनवरी, 05 तक)
1	2	3	4	5	6	7	8	9	10
1.	पशुपालन	1384.00	156.48	125.36	172.10	181.20	284.38	348.91	244.35
	केन्द्रीय प्रायोजित योजनाएं	1154.00	129.50	99.35	140.10	154.75	244.06	301.73	220.20
	I. राष्ट्रीय गोपशु और भैंस प्रजनन परियोजना	375.00	50.00	41.04	48.00	35.99	55.00	71.10	47.03
	II. पशुधन और कुक्कुट सुधार कार्यक्रम	104.00	19.00	23.73	17.60	14.41	28.17	47.00	23.01
	i. आहार और चारा उत्पादन संवर्धन कार्यक्रम(नई)	25.00	1.00	0.00	0.10	0.00	5.50	10.50	5.63
	आहार और चारा के लिए राज्यों को सहायता (पुरानी) *			3.42	3.50	2.00	0.00	0.00	0.00
	ii. राज्य कुक्कुट/बत्तख फार्मों को सहायता	25.00	5.00	10.67	5.00	5.06	8.67	9.73	6.15
	iii. लुप्तप्राय नस्लों का संरक्षण(नई)	15.00	0.50	2.96	0.50	0.50	6.00	6.00	2.85
	iv. एकीकृत नमूना सर्वेक्षण	29.00	6.00	3.85	4.50	4.88	7.50	7.76	4.71
	v. सूअर विकास के लिए राज्यों को सहायता					0.00	0.50	0.01	0.00
	vi. पूरा किया गया/अनुमोदित नहीं की गई योजना	10.00	6.50	2.83	4.00	1.97	0.00	13.00	3.68
	III पशुधन संगणना \$	150.00		2.99	4.00	31.48	58.39	68.39	56.78
	IV पशुधन बीमा	0.00	0.00	0.00	0.00	0.00	0.00	5.00	0.00
	V पशुधन स्वास्थ्य	525.00	60.50	31.59	70.50	72.87	102.50	110.25	93.38
	i. पशु रोग नियंत्रण	255.00	15.30	18.14	21.00	33.21	43.00	50.75	49.16
	ii. राष्ट्रीय पशुप्लेग उन्मूलन परियोजना	40.00	12.00	10.69	7.00	6.88	7.00	7.00	6.56
	iii. व्यावसायिक दक्षता विकास	30.00	3.20	2.76	2.50	2.19	2.50	2.50	2.26
	iv. खुरपका व मुंहपका रोग नियंत्रण कार्यक्रम (नई)	200.00	30.00	0.00	40.00	30.59	50.00	50.00	35.39
	केन्द्रीय क्षेत्र की योजनाएं		26.98	26.01	32.00	26.45	40.32	47.18	24.16
	I केन्द्रीय गोपशु विकास संगठन		10.00	7.53	10.00	8.12	12.00	14.61	6.80
	II केन्द्रीय भेड़ प्रजनन फार्म		1.48	1.15	1.50	1.15	1.75	1.10	0.61
	III केन्द्रीय चारा विकास संगठन		6.00	6.56	7.00	6.71	9.00	10.40	6.38
	IV केन्द्रीय कुक्कुट विकास संगठन		6.00	4.82	4.00	4.79	6.42	6.42	4.16
	V पशु स्वास्थ्य निदेशालय		3.50	5.95	9.50	5.69	11.15	14.65	6.19
	2. डेयरी विकास		37.02	34.99	29.90	19.61	51.62	74.12	29.92
	केन्द्रीय प्रायोजित योजनाएं		20.52	16.32	19.88	16.28	28.42	52.42	23.20

1	2	3	4	5	6	7	8	9	10
I.	एकीकृत डेयरी विकास परियोजना		20.50	16.32	18.88	16.28	20.00	25.00	15.72
II.	गुणवत्ता और स्वच्छ दुग्ध के लिए बुनियादी ढांचे का सुदृढीकरण (नई)		0.02	0.00	1.00	0.00	8.42	27.42	7.48
	केन्द्रीय क्षेत्र की योजना	156.00	16.50	18.67	10.02	3.33	23.20	21.70	6.72
I.	सहकारिताओं को सहायता	130.00	15.00	16.65	9.00	2.71	15.00	11.00	5.93
II.	दिल्ली दुग्ध योजना	1.00	1.00	2.02	1.00	0.62	1.00	3.50	0.78
III.	डेयरी/कुक्कुट उद्यम पूंजी निधि (नई)	25.00	0.50	0.00	0.02	0.00	7.20	7.20	0.00
3.	मात्स्यिकी	740.00	102.00	75.98	95.00	68.72	160.00	148.96	99.42
	केन्द्रीय प्रायोजित योजनाएं	520.00	56.00	41.02	50.00	37.77	100.00	94.25	67.10
I.	अंतर्देशीय जल कृषि और मात्स्यिकी विकास	135.00	21.00	11.12	16.00	10.05	27.50	22.00	14.74
i.	अंतर्देशीय जल कृषि	120.00	19.00	11.12	15.00	10.05			
ii	अंतर्देशीय कैप्चर मात्स्यिकी	15.00	2.00	0.00	1.00	0.00			
II.	समुद्री मात्स्यिकी, बुनियादी ढांचा और पोस्ट हारवेस्ट का विकास	250.00	15.00	11.26	13.00	7.95	46.00	48.50	31.88
i.	समुद्री मात्स्यिकी का विकास	115.00	2.00	0.00	4.00	1.00	33.00	32.50	24.63
ii.	बुनियादी ढांचे और पोस्ट हारवेस्ट अभियानों का विकास	125.00	12.00	10.72	7.00	5.45	11.00	15.00	6.76
iii.	निकर्षण उपकरण का रखरखाव	10.00	1.00	0.54	2.00	1.50	2.00	1.00	0.49
III.	क) मछुआरों के लिए कल्याण कार्यक्रम	120.00	19.00	16.95	20.00	18.84	25.00	22.50	19.68
IV	ख) मानव संसाधन विकास सहित प्रशिक्षण और विस्तार	15.00	1.00	1.69	1.00	0.92	1.50	1.25	0.81
	केन्द्रीय क्षेत्र की योजना	220.00	46.00	34.96	45.00	30.96	60.00	54.71	32.32
I.	मात्स्यिकी संस्थानों को सहायता	175.00	45.00	34.46	43.00	29.57	45.00	49.91	27.98
क)	केन्द्रीय मात्स्यिकी नौचालन संस्थान	38.85	2.00	4.25	0.61	1.27	2.06	2.99	0.61
ख)	केन्द्रीय तटीय मात्स्यिकी इंजीनियरी संस्थान	0.55	0.36	0.30	0.10	0.25	0.10	0.01	0.00
ग)	समेकित मात्स्यिकी परियोजना	5.60	1.91	0.56	0.71	0.50	0.83	0.71	0.44
घ)	भारतीय मात्स्यिकी सर्वेक्षण ड.)(1) गहरे समुद्र में मात्स्यिकी	130.00	40.73	18.15	41.58	27.56	42.01	46.21	26.94
II.	डाटा बेस और सूचना नेटवर्किंग का सुदृढीकरण(नई)	45.00	1.00	0.50	2.00	1.38	15.00	4.80	4.34
4.	सचिवालय और आर्थिक सेवाएं	15.00	4.50	2.57	3.00	2.23	4.00	3.00	1.84
	कुल केन्द्रीय प्रायोजित योजनाएं	1879.00	206.02	156.69	209.98	208.80	372.48	448.40	310.50
	कुल केन्द्रीय क्षेत्र की योजनाएं	621.00	93.98	82.21	90.02	62.97	127.52	126.59	65.03
	कुल	2500.00	300.00	238.90	300.00	271.76	500.00	575.00	375.52

टिप्पणी \* पुरानी योजना के दो घटकों को सूखे की स्थिति को देखते हुए विशेष व्यवस्था के रूप में जारी रखा गया था  
 \$ योजना कृषि और सहकारिता विभाग से अंतरित की गई है।  
 # दिसम्बर, 2003 में अनुमोदित योजना के लिए दसवीं योजना के दौरान वास्तविक आबंटन 24.50 करोड़ रुपए है। 2004-05 के दौरान सीएसएस के रूप में इस योजना का कार्यान्वयन किया गया।

बजट प्राक्कलन 2005-06 के लिए परिव्यय

(करोड़ रुपए में)

क्र.सं.	योजना का नाम	बजट प्राक्कलन 05-06
1	2	3
<b>1.</b>	<b>पशुपालन</b>	<b>397.91</b>
	<b>केन्द्रीय प्रायोजित योजनाएं</b>	<b>341.45</b>
<b>I.</b>	<b>गोपशु तथा भैंस प्रजनन कार्यक्रम के लिए राष्ट्रीय परियोजना</b>	<b>95.00</b>
<b>II.</b>	<b>कुक्कुट तथा छोटे पशुओं के सुधार के लिए राष्ट्रीय परियोजना*</b>	<b>96.50</b>
i.	आहार तथा चारा उत्पादन में वृद्धि के लिए कार्यक्रम	15.50
	आहार तथा चारा के लिए राज्यों को सहायता (पुरानी)*	0.00
ii.	राज्य कुक्कुट/बत्तख फार्मों को सहायता	12.00
iii.	ग्रामीण घरेलू कुक्कुट विकास (नयी)	23.00
iv.	जुगाली करने वाले छोटे पशुओं का एकीकृत विकास	20.00
v.	विलुप्त प्राय पशुधन नस्लों का संरक्षण	6.00
vi.	सूअर विकास के लिए राज्यों को सहायता (पुनर्जीवित)	20.00
vii.	पूरा किए गए/अस्वीकृत योजना	0.00
<b>III</b>	<b>पशुधन बीमा (नयी)</b>	<b>50.00</b>
<b>IV</b>	<b>पशुधन स्वास्थ्य</b>	<b>99.95</b>
i.	पशुरोग नियंत्रण	55.00
ii.	राष्ट्रीय पशुप्लेग उन्मूलन परियोजना	7.00
iii.	व्यावसायिक कुशलता का विकास	2.95
iv.	मुँहपका और खुरपका रोग नियंत्रण कार्यक्रम	35.00
	<b>केन्द्रीय क्षेत्र की योजनाएं</b>	<b>56.46</b>
<b>I</b>	<b>पशुधन संगणना \$</b>	<b>5.00</b>
<b>II</b>	<b>एकीकृत नमूना सर्वेक्षण</b>	<b>6.39</b>
<b>III</b>	<b>केन्द्रीय गोपशु विकास संगठन</b>	<b>20.46</b>
<b>IV</b>	<b>केन्द्रीय भेड़ प्रजनन फार्म</b>	<b>25.00</b>
<b>V</b>	<b>केन्द्रीय चारा विकास संगठन</b>	<b>0.00</b>
<b>VI</b>	<b>केन्द्रीय कुक्कुट विकास संगठन</b>	<b>0.00</b>
<b>VII</b>	<b>पशु स्वास्थ्य निदेशालय</b>	<b>22.85</b>
<b>2.</b>	<b>डेयरी विकास</b>	<b>92.00</b>
	<b>केन्द्रीय प्रायोजित योजनाएं</b>	<b>70.00</b>
<b>I.</b>	<b>एकीकृत डेयरी विकास परियोजना तथा गुणवत्ता तथा स्वच्छ दुग्ध उत्पादन के लिए बुनियादी सुविधाओं का सुदृढीकरण</b>	<b>70.00</b>
	<b>केन्द्रीय क्षेत्र की योजनाएं</b>	<b>22.00</b>
<b>I.</b>	<b>सहकारिताओं को सहायता</b>	<b>10.00</b>
<b>II.</b>	<b>दिल्ली दुग्ध योजना</b>	<b>0.00</b>
<b>III.</b>	<b>डेयरी/कुक्कुट उद्यम पूँजीगत निधि</b>	<b>12.00</b>

1	2	3
3.	मात्स्यिकी	135.50
	केन्द्रीय प्रायोजित योजनाएं	109.00
I.	अंतर्देशीय जलकृषि तथा मात्स्यिकी का विकास	25.00
i.	अंतर्देशीय जलकृषि	120.00
ii.	अंतर्देशीय कैप्चर मात्स्यिकी	15.00
II.	समुद्री मात्स्यिकी, बुनियादी ढांचा तथा पोस्ट हार्वेस्ट का विकास	57.50
i.	समुद्री मात्स्यिकी का विकास	32.50
ii.	बुनियादी ढांचा तथा पोस्ट हार्वेस्ट कार्यकलापों का विकास	23.00
iii.	ड्रेजिंग उपकरणों का रख-रखाव	2.00
III.	मछुआरों के लिए कल्याण कार्यक्रम तथा प्रशिक्षण एवं विस्तार मानव संसाधन विकास सहित	26.50
	केन्द्रीय क्षेत्र की योजनाएं	65.36
I.	डाटाबेस तथा सूचना नेटवर्किंग का सुदृढीकरण	5.10
II.	मात्स्यिकी संसाधनों को सहायता	55.26
	(क) केन्द्रीय मात्स्यिकी नौचालन संस्थान	8.59
	(ख) केन्द्रीय मात्स्यिकी तटवर्ती इंजीनियरी संस्थान	0.05
	(ग) एकीकृत मात्स्यिकी परियोजना	1.14
	(घ) भारतीय मात्स्यिकी सर्वेक्षण	45.48
	(घ) (1) गहरे समुद्र में मात्स्यिकी	
III.	राष्ट्रीय मात्स्यिकी विकास बोर्ड (नयी)	5.00
4.	सचिवालय तथा आर्थिक सेवाएं	4.81
	कुल केन्द्रीय प्रायोजित योजनाएं	520.45
	केन्द्रीय क्षेत्र की कुल योजनाएं	148.63
	कुल योग	669.08



पशुधन और कुक्कुट की कुल संख्या -2003 (पी)

राज्य/संघ शासित प्रदेश	गोपशु	भैंस	भेड़	बकरियां	सुअर	घोड़े और ट्टू	खच्चर	गधे	ऊंट	याक	मिथुन	कुल पशुधन	कुल कुक्कुट
आन्ध्र प्रदेश	9300	10630	21376	6277	570	9	-	33	-	0	0	48195	102278
अरुणाचल प्रदेश	458	11	19	231	330	7	-	0	0	9	192	1257	1743
असम	8440	678	170	2987	1543	12	-	0	0	0	0	13830	21664
बिहार*	10729	5743	382	9490	672	117	4	23	1	0	0	27161	13911
छत्तीसगढ़	8882	1598	121	2336	552	4	-	-	-	0	0	13492	8181
गोवा	76	37	0	11	87	-	-	0	-	0	0	212	566
गुजरात	7424	7140	2062	4541	351	18	1	65	53	0	0	21655	8153
हरियाणा	1540	6035	633	460	120	25	14	8	50	0	0	8885	13619
हिमाचल प्रदेश	2236	774	926	1125	3	18	24	9	0	2	0	5117	767
जम्मू एवं कश्मीर	3084	1039	3411	2055	2	172	40	24	2	47	24	9900	5568
झारखंड	7659	1343	680	5031	1108	5	-	-	-	0	0	15826	14429
कर्नाटक	9539	3991	7256	4484	312	14	-	25	-	0	0	25621	25593
केरल	2122	65	4	1213	76	-	-	-	-	0	0	3480	12216
मध्य प्रदेश	18913	7575	546	8142	358	32	4	39	8	0	0	35617	11705
महाराष्ट्र	16303	6145	3094	10684	439	40	1	57	-	0	0	36763	37968
मणिपुर	418	77	6	33	415	2	0	0	0	0	20	971	2941
मेघालय	767	18	18	327	419	2	0	0	0	0	0	1552	2821
मिजोरम	36	6	1	17	218	2	-	0	0	0	2	281	1125
नागालैंड	451	34	4	175	644	1	-	0	0	0	40	1349	2789
उड़ीसा	13903	1394	1620	5803	662	-	-	9	-	0	0	23392	17611
पंजाब	2039	5995	220	278	29	29	9	5	3	0	0	8607	10779
राजस्थान	10854	10414	10054	16809	338	25	3	143	498	-	0	49138	6192
सिक्किम	159	2	6	124	38	2	0	0	0	7	0	337	322
तमिलनाडु	9141	1658	5593	8177	321	25	0	26	0	0	0	24941	86591
त्रिपुरा	759	14	3	472	209	-	0	0	0	0	0	1457	3057
उत्तर प्रदेश	18551	22914	1437	12941	2284	154	52	182	16	0	0	58531	11718
उत्तरांचल	2188	1228	296	1158	33	17	22	1	0	0	0	4943	1984
पश्चिम बंगाल	18913	1086	1525	18774	1301	18	-	-	0	0	0	41617	60656
अंडमान एवं निकोबार	64	16	0	64	52	0	0	0	0	0	0	196	931
चंडीगढ़	6	23	0	1	0	-	-	-	-	0	0	30	152
दादर एवं नगेली	50	4	0	21	3	-	0	0	0	0	0	78	106
दमन एवं दियु	4	1	0	4	0	-	0	0	-	0	0	10	29
दिल्ली	92	231	3	17	28	1	1	1	0	0	0	374	459
लक्षद्वीप	4	0	0	47	0	0	0	0	0	0	0	51	146
पांडिचेरी	78	4	3	48	1	-	0	-	0	0	0	134	244
<b>अखिल भारत</b>	<b>185181</b>	<b>97922</b>	<b>61469</b>	<b>124358</b>	<b>13519</b>	<b>751</b>	<b>176</b>	<b>650</b>	<b>632</b>	<b>65</b>	<b>278</b>	<b>485002</b>	<b>489012</b>

टिप्पणी: \*- दो और जिलों के आंकड़े अभी राज्य सरकारों से प्राप्त होने हैं।

स्रोत: 17वीं भारतीय पशुधन संगणना, अखिल भारतीय संक्षिप्त रिपोर्ट, पशुपालन और डेरी विभाग

प्रमुख पशुधन उत्पादों का उत्पादन- अखिल भारतीय

वर्ष	दूध (मिलियन टन)	अंडे (मिलियन संख्या)	ऊन (मिलियन कि०ग्रा०)
1950-51	17.0	1,832	27.5
1955-56	19.0	1,908	27.5
1960-61	20.0	2,881	28.7
1968-69	21.2	5,300	29.8
1973-74	23.2	7,755	30.1
1979-80	30.4	9,523	30.9
1980-81	31.6	10,060	32.0
1981-82	34.3	10,876	33.1
1982-83	35.8	11,454	34.5
1983-84	38.8	12,792	36.1
1984-85	41.5	14,252	38.0
1985-86	44.0	16,128	39.1
1986-87	46.1	17,310	40.0
1987-88	46.7	17,795	40.1
1988-89	48.4	18,980	40.8
1989-90	51.4	20,204	41.7
1990-91	53.9	21,101	41.2
1991-92	55.7	21,983	41.6
1992-93	58.0	22,929	38.8
1993-94	60.6	24,167	39.9
1994-95	64.0	25,975	40.6
1995-96	66.2	27,187	42.4
1996-97	69.1	27,496	44.4
1997-98	72.1	28,680	45.6
1998-99	75.4	29,476	46.9
1999-2000	78.3	30,447	47.9
2000-01	80.6	36,632	48.4
2001-02	84.4	38,729	49.5
2002-03	86.2	39,823	50.5
2003-04	88.1	40,403	48.5
2004-05(P)	91.0	41,000	50.0

स्रोत: मूल पशुपालन सांख्यिकी 2004, राज्य पशुपालन विभागों से

वर्ष 1998-99 से 2003-04 के दौरान राज्य वार मत्स्य उत्पादन

(हजार टन में)

क्र. सं.	राज्य/संघ शासित प्रदेश	1998-99	1999-00	2000-01	2001-02	2002-03	2003-04 (पी)
1.	आन्ध्र प्रदेश	410.82	547.06	589.69	676.11	827.90	944.64
2.	अरुणाचल प्रदेश	2.30	2.40	2.50	2.60	2.60	2.65
3.	असम	155.71	159.77	158.62	161.45	165.52	181.00
4.	बिहार	237.98	254.74	222.16	240.40	261.00	266.49
5.	गोवा	69.02	65.62	71.57	69.92	76.53	87.36
6.	गुजरात	630.00	741.28	660.74	701.60	777.91	654.62
7.	हरियाणा	32.52	30.00	33.04	34.57	35.18	39.13
8.	हिमाचल प्रदेश	6.79	7.00	7.02	7.22	7.24	6.53
9.	जम्मू एवं कश्मीर	18.85	19.01	17.51	18.85	19.75	19.75
10.	कर्नाटक	255.61	292.30	303.38	249.61	266.42	257.00
11.	केरल	649.22	667.85	651.81	671.82	678.32	684.7
12.	मध्य प्रदेश	119.59	127.43	48.84	47.46	42.17	50.82
13.	महाराष्ट्र	520.38	533.29	526.10	537.05	514.10	545.13
14.	मणिपुर	15.31	15.51	16.05	16.45	16.60	17.60
15.	मेघालय	4.53	4.68	6.18	4.97	5.37	5.15
16.	मिजोरम	2.78	2.89	2.86	3.15	3.25	3.38
17.	नागालैंड	4.50	5.00	5.50	5.20	5.50	5.56
18.	उड़ीसा	284.23	261.24	259.64	281.95	287.53	306.9
19.	पंजाब	44.50	47.18	52.00	58.00	66.00	83.65
20.	राजस्थान	12.00	12.97	12.12	14.27	25.60	14.3
21.	सिक्किम	0.14	0.14	0.14	0.14	0.14	0.14
22.	तमिलनाडु	469.75	475.00	481.42	485.00	437.50	474.14
23.	त्रिपुरा	28.41	29.34	29.42	29.45	29.52	17.98
24.	उत्तर प्रदेश	183.03	192.71	208.29	225.37	249.84	267.00
25.	पश्चिम बंगाल	995.00	1,045.7	1060.23	1100.10	1120.00	1169.60
26.	अंड. एवं निको. द्वीपसमूह	27.44	28.20	27.68	27.08	28.30	31.15
27.	चंडीगढ़	Neg.	0.03	0.08	0.04	0.08	0.08
28.	दादर एवं नागर हवेली	0.02	0.03	0.04	0.06	0.05	0.05
29.	दमन एवं दीयु	26.85	15.95	16.38	21.52	11.26	13.77
30.	दिल्ली	4.42	4.30	3.98	3.20	2.25	2.10
31.	लक्षद्वीप	13.54	13.60	12.00	13.65	7.50	10.03
32.	पांडिचेरी	42.70	42.83	43.30	44.50	45.02	48.00
33.	छत्तीसगढ़			43.39	95.76	99.80	111.05
34.	उत्तरांचल			9.07	6.42	2.55	2.56
35.	झारखंड			42.60	101.00	45.38	75.38
36.	गहरे समुद्र में मात्स्यिकी	30.00	30.00	30.00	NA	NA	0.00
	<b>कुल</b>	<b>5297.94</b>	<b>5675.03</b>	<b>5655.35</b>	<b>5955.93</b>	<b>6199.68</b>	<b>6399.39</b>

पी: अनंतिम एन ए.- उपलब्ध नहीं।

स्रोत: राज्य/संघ शासित प्रदेश

## मछली बीज का उत्पादन

वर्ष	मछली बीज (मिलियन फ्राई में)
1973-74 (चौथी योजना का अंत)	409
1978-79 (पांचवी योजना का अंत)	912
1984-85(छठी योजना का अंत)	5,639
<b>सातवी योजना</b>	
1985-86	6,322
1986-87	7,601
1987-88	8,608
1988-89	9,325
1989-90	9,691
<b>वार्षिक योजना</b>	
1990-91	10,332
1991-92	12,203
<b>आठवी योजना</b>	
1992-93	12,499
1993-94	14,239
1994-95	14,544
1995-96	15,007
1996-97	15,853
<b>नौवी योजना</b>	
1997-98	15,904
1998-99	15,156
1999-2000	16,589
2000-2001	15,608
2001-2002	15,758
<b>दसवी योजना</b>	
2002-2003	16,333
2003-04 (अनंतिम)	19173

भारत का तटवर्ती मत्स्यिकी संसाधन

राज्य/संघ शासित प्रदेश	तटवर्ती रेखा की लंबाई (लगभग) (किलोमीटर)	कार्टिनेटल शेल्फ (000 किलोमीटर वर्ग)	उतारने वाले केन्द्रों की संख्या	मत्स्यन गांवों की संख्या
आन्ध्र प्रदेश	974	33	508	508
गोवा	104	10	88	72
गुजरात	1600	184	286	851
कर्नाटक	300	27	29	221
केरल	590	40	226	222
महाराष्ट्र	720	112	184	395
उड़ीसा	480	26	63	329
तमिलनाडु	1076	41	362	446
पश्चिम बंगाल	158	17	65	652
अंडमान एवं निकोबार द्वीपसमूह	1912	35	57	45
दमन एवं दीयू	27	-	7	31
लक्षद्वीप	132	4	11	10
पांडिचेरी	45	1	28	45
कुल	8118	530	1914	3827

(पी) - अनंतिम

स्रोत: राज्य सरकार/संघ शासित प्रदेश.

भारत का अंतर्देशीय जल संसाधन

क्र. सं.	राज्य/संघ शासित प्रदेश	नदियां तथा नहर (किमी.)	जलाशय (लाख हैक्टेयर)	टेंकों तथा तालाबों (लाख हैक्टेयर)	बाढ़ समतल झीलें तथास परित्यक्त जल निकाय (लाख हैक्टेयर)	खारा जल (लाख हैक्टेयर)	कुल जल निकाय (लाख हैक्टेयर)
1	आन्ध्र प्रदेश	11514	2.34	5.17	-	0.60	8.11
2	अरुणाचल प्रदेश	2000	-	2.76	0.42	-	3.18
3	असम	4820	0.02	0.23	1.10	-	1.35
4	बिहार	3200	0.60	0.95	0.05	-	1.60
5	गोवा	250	0.03	0.03	-	नैग	0.06
6	गुजरात	3865	2.43	0.71	0.12	1.00	4.26
7	हरियाणा	5000	नैग	0.10	0.10	-	0.20
8	हिमाचल प्रदेश	3000	0.42	0.01	-	-	0.43
9	जम्मू एवं कश्मीर	27781	0.07	0.17	0.06	-	0.30
10	कर्नाटक	9000	2.11	2.90	-	0.10	5.11
11	केरल	3092	0.30	0.30	2.43	2.40	5.43
12	मध्य प्रदेश	17088	2.27	0.60	-	-	2.87
13	महाराष्ट्र	16000	2.79	0.59	-	0.10	3.48
14	मणिपुर	3360	0.01	0.05	0.04	-	0.10
15	मेघालय	5600	0.08	0.02	नैग	-	0.10
16	मिजोरम	1395	-	0.02	-	-	0.02
17	नागालैंड	1600	0.17	0.50	नैग	-	0.67
18	उड़ीसा	4500	2.56	1.14	1.80	4.30	9.80
19	पंजाब	15270	नैग	0.07	-	-	0.07
20	राजस्थान	5290	1.20	1.80	-	-	3.00
21	सिक्किम	900	-	-	0.03	-	0.03
22	तमिलनाडु	7420	0.52	0.56	0.07	0.60	1.75
23	त्रिपुरा	1200	0.05	0.13	-	-	0.18
24	उत्तर प्रदेश	28500	1.38	1.61	1.33	-	4.32
25	पश्चिम बंगाल	2526	0.17	2.76	0.42	2.10	5.45

क्र. सं.	राज्य/संघ शासित प्रदेश	नदियां तथा नहर (किमी.)	जलाशय (लाख हैक्टेयर)	टैंकों तथा तालाबों (लाख हैक्टेयर)	बाढ़ समतल झीलें तथास परित्यक्त जल निकाय (लाख हैक्टेयर)	खारा जल (लाख हैक्टेयर)	कुल जल निकाय (लाख हैक्टेयर)
26	अंड. एवं निको. द्वीपसमूह	115	0.01	0.03	-	1.20	1.24
27	चंडीगढ़	2	-	नैग	नैग	-	0.00
28	दादर एंड नागर हवेली	54	0.05	-	-	-	0.05
29	दमन एवं दीयू	12	-	नैग	-	नैग	0.00
30	दिल्ली	150	0.04	-	-	-	0.04
31	लक्षद्वीप	-	-	-	-	-	0.00
32	पांडिचेरी	247	-	नैग	0.01	नैग	0.01
33	छत्तीसगढ़	3573	0.84	0.63	-	-	1.47
34	उत्तरांचल	2686	0.20	0.01	0.00	-	0.21
35	झारखंड	1200	0.94	0.29	-	-	1.23
	कुल	192210	21.60	24.14	7.98	12.40	66.12

(पी) - अनंतिम

स्रोत: राज्य सरकार/संघ शासित प्रदेश.

पशुचिकित्सा संस्थानों का राज्यवार ब्यौरा

क्र.सं.	राज्य/संघ शासित प्रदेश	पशुचिकित्सा अस्पतालों/ पोलीक्लीनिक	पशुचिकित्सा डिसपेंसरी	पशुचिकित्सा सहायता केन्द्र/स्टाक मैन केन्द्र/मोबाइल डिसपेंसरी
1.	आन्ध्र प्रदेश	304	1793	2879
2.	अरुणाचल प्रदेश	1	93	189
3.	असम	26	434	1213
4.	बिहार	29	428	1213
5.	छत्तीसगढ़	208	703	34
6.	गोवा	5	21	52
7.	गुजरात	14	478	589
8.	हरियाणा	620	864	776
9.	हिमाचल प्रदेश	334	1520	14
10.	जम्मू एवं कश्मीर	303	1585	14
11.	झारखंड	405	3	-
12.	कर्नाटक	294	1451	2029
13.	केरल	260	833	26
14.	मध्य प्रदेश	565	1742	72
15.	महाराष्ट्र	43	1390	2113
16.	मणिपुर	55	101	29
17.	मेघालय	4	65	153
18.	मिजोरम	5	35	103
19.	नागालैंड	4	27	127
20.	उड़ीसा	13	527	2939
21.	पंजाब	1375	1478	45
22.	राजस्थान	1437	285	1727
23.	सिक्किम	12	25	58
24.	तमिलनाडु	167	922	2407
25.	त्रिपुरा	15	56	375
26.	उत्तर प्रदेश	1758	268	2289
27.	उत्तरांचल	284	11	599
28.	पश्चिम बंगाल	110	612	3325
29.	अंडमान एवं निकोबार द्वीपसमूह	10	11	7
30.	चंडीगढ़	5	9	1
31.	दादर एंड नागर हवेली	1	0	10
32.	दमन एवं दीयू	0	2	3
33.	दिल्ली	49	27	1
34.	लक्षद्वीप	3	6	14
35.	पांडिचेरी	2	15	8
	<b>कुल</b>	<b>8720</b>	<b>17820</b>	<b>25433</b>

स्रोत: राज्य पशु पालन विभाग के उपलब्ध अद्यतन आंकड़ों के अनुसार



वर्ष 2003-2004 तथा 2004-2005 के दौरान (31.10.2004) पशु संगरोधों एवं प्रमाणीकरण सेवा केन्द्रों द्वारा जाँच की गई पशुधन तथा पशुधन उत्पादों का आयात एवं निर्यात  
(31.10. 2004 तक)

क्र.सं. मद	आयात		निर्यात	
	2003-2004	2004-2005*	2003-2004	2004-2005*
1. अश्व (संख्या)	60	27	8	10
2. कुत्ते(संख्या)	400	306	247	208
3. बिल्लियां (संख्या)	55	70	26	58
4. गोपशु एवं भैंस (संख्या)	-	-	-	-
5. चिडियाघर/वन्य पशु (संख्या)	93	-	-	-
6. प्रयोगशाला पशु (गुनिया/सुअर/चूहा/ जंगली चूहा इत्यादि)(संख्या)	1,918	1	1,570	-
7. सरीसृप/मगरमच्छ कछुआ इत्यादि)	1,017	3	509	-
8. पक्षी/पैराकीटस (संख्या)	18	14,271	2	47,754
9. एक दिन के चूजे (संख्या)	86,514	5,30,544	-	14,852
10. बत्तख के चूजे (संख्या)	3,250	-	-	-
11. हैचिंग अंडे (संख्या)	-	41,46,000	-	14,44,240
12. एस पी एफ अंडे कुक्कुट (संख्या)	3,56,900	-	1,16,800	-
13. एस पी एफ अंडे बत्तख (संख्या)	2,13,000	-	66,400	-
14. टीके (वायल/यूनिट/लाख खुराकें)	-	68,70,000 / 700	-	3,30,950
15. एक्वेरियम मछली (संख्या)	96,535	1,83,827	40,507	56,110
16. जिलेटिन (कि०ग्रा०)	-	7,81,980	-	1,22,600
17. जिलेटिन कैप्सूल (संख्या)	-	510,00,500	-	42085,000
18. ओसियन (कि०ग्रा०)	-	200162,000	-	1,61,000
19. कैटगट (दर्जन/कि०ग्रा०)	-	3,675	-	-
		3,367		72,160
20. पालतू पशु आहार (कि०ग्रा०)	3,40,069	5,70,965	-	23,09,879
21. पनीर (कि०ग्रा०)	1,87,142	-	1,35,134	-
22. पनीर पाऊडर (कि०ग्रा०)	9,600	-	19,200	-
23. घी (कि०ग्रा०)	12,258	-	-	-
24. आईसक्रीम (कि०ग्रा०)	10,743	-	10,710	-
25. दुग्ध एवं दुग्ध उत्पाद(वसा/ खाद्यइत्यादि) मी.टन में	17307.84	600 कि०ग्रा०	2884.441	101.95
26. हिमित पशु शव (भेड़/बकरी)	-	-	-	17,000

क्र.सं. मद	आयात		निर्यात	
	2003-2004	2004-2005*	2003-2004	2004-2005*
27. मीट एवं मीट उत्पाद (मेमना/चिकन मीट/सुअर का मीट/पेपरानी/ कुक्कुट उत्पाद/टर्की मीट इत्यादि)	9,662 कि०ग्रा० 82.9 मी.टन	2244.431 मी.टन	6,061 कि०ग्रा०	446 मी.टन
28. हड्डी एवं हड्डी उत्पाद (मी.टन)	382.5	9280.551	-	8119.105
29. भैंस सींग बटन (कि०ग्रा०)	36.98	83757.55 1,090 मर्दे	14.54	85549 18,01,131 मर्दे
30. मक्खन (मी.टन)	400	-	-	-
31. पंख (कि०ग्रा०)	-	0.493	-	0.741
32. कच्ची खाल भैंस (मी.टन)	-	60.61	-	164.5
33. मछली एवं मछली उत्पाद (प्रशीतित/हिमित/खाद्य/आहार/चिपिड ऑयल/पेस्ट/पाऊडर/झींगा इत्यादि)	53562 कि०ग्रा० 482014.06 मी.टन	79.8 मी.टन	59225 कि०ग्रा० 127 मी.टन	20000 संख्या 80819 कि०ग्रा० 179.3 मी.टन
34. चूहे और चुहियों का आहार(कि.ग्रा.)	6,059	-	-	-
35. बैल गॉल स्टोन	-	4 खेप	-	2 खेप
36. एंटी सीरम (कि०ग्रा०)	-	445	-	71.9
37. हिमित वीर्य (स्ट्र)	-	8,750	-	-
38. तैयार चमड़ा(मी/स्केवयर फीट)	7.68 मी.टन	2000 स्के.फीट.	43.732 मी.टन	0.462 मी.टन
39. इंसूलीन (वायलस)	-	1200	-	-
40. कोलस्ट्रोल(कि०ग्रा०)	-	-	600	-
41. मानव बाल (कि०ग्रा०)	-	-	-	6,100
42. सुअर के बाल (एमटी)	-	-	-	0.55
43. लेनोलिन एनहाइडस (कि०ग्रा०)	-	-	-	14,000
44. ऊन उत्पाद (कि०ग्रा०)	-	-	-	116,202

\* 31.10.2004 तक

भारत में 2003 के दौरान (जनवरी-दिसम्बर) पशुओं में ओ आई ई सूची क, सूची ख तथा पशुओं में अन्य रोगों की घटनाएं

क्र.सं.	रोग का नाम	प्रजाति	घटनाएं	संख्या प्रकोप	मृत्यु
1.	खुरपका एवं मुंहपका रोग	बोवाइन	1814	116420	1956
		भैंस	8	7140	110
		ओवाईन/कैप्राइन	76	5488	378
		स्वाईन	5	83	11
2.	पेस्ट बेस पेटीज रयूमीनेट्स (पीपीआर)	ओवाईन/कैप्राइन	623	32933	6183
3.	ब्ल्यू टंग	ओवाईन/कैप्राइन	391	20047	2523
4.	ब्ल्यू टंग	ओवाईन/कैप्राइन	265	6771	1447
5.	भेड़ चेचक एवं बकरी चेचक	ओवाईन/कैप्राइन	53	1156	520
6.	न्यू केसल रोग	एवियन	338	363901	44302
7.	भेड़ चेचक एवं बकरी चेचक	ओवाईन/कैप्राइन	79	318	238
			*	1	1
8.	रेबीज	बोवाइन	67	520	309
		भैंस	51	130	130
		कैनाइन	3	15	15
		ओवाईन/कैपराइन	7	20	20
		इक्विन	4	9	9
			2	3	3
9.	बोवाईन अंपलासमोसिस	बोवाईन	7	23	7
10.	बोवाईन बेबिसियोसिस	बोवाईन	63	1043	4
11.	बोवाईन ब्रूसिलोसिस	बोवाईन	9	24	0
12.	हैमोरेजिक सिप्टिकैमिया	बोवाईन	586	4128	1970
		भैंस	217	1042	481
13.	कंटैजियस कैप्राइन प्लूरोमोनिया	कैप्राइन	22	3223	463
14.	सुर्रा (द्राइपेनोसोमा ईवांसी)	ऊंट	1	10	2
15.	पोर्सिन ब्रूसिलोसिस	स्वाईन	2	4	1
16.	बत्तख वाइरस इंटीटिस (बत्तख पलेगू)	एवियन	30	2430	888

क्र.सं.	रोग का नाम	प्रजाति	घटनाएं	संख्या प्रकोप	मृत्यु
17.	फाउल कालेरा	एवियन	8	1225	415
18.	फाउल पाक्स	एवियन	110	3527	269
19.	फाउल टाईफाइड	एवियन	60	89830	3855
20.	संक्रामक ब्रूसल रोग (गूमबोरो)	एवियन	185	104401	9431
21.	मेरेक रोग	एवियन	1	1	1
22.	एवियन माईसोप्लासमोसिस क्रोनिक रेस रोग	एवियन	35	32905	2737
23.	ब्लैक/ब्लैक क्वार्टर	बोवाईन	797	4438	1370
		भैंस	*	84	41
24.	कॉक्सीडियऑसिस	एवियन	259	70283	10208
		बोवाईन	34	358	75
		ओवाईन/कैप्राईन	18	156	12
		स्वाईन	2	6	0
25.	डिस्टोमेटोसिस (यकृत फ्लूक)/फेसिओलिएसिस	बोवाईन	137	21919	10
		भैंस	9	74	0
		ओवाईन/कैप्राईन	19	282	0
26.	एनफैराटाक्सीमिया	ओवाईन/कैप्राईन	260	2573	1401
27.	भेड़ मेंज	ओवाईन	5	31	0
28.	संक्रामक कोरिजा	एवियन	23	19580	350

\* घटनाएं अन्य प्रजातियों में शामिल किए गए हैं।